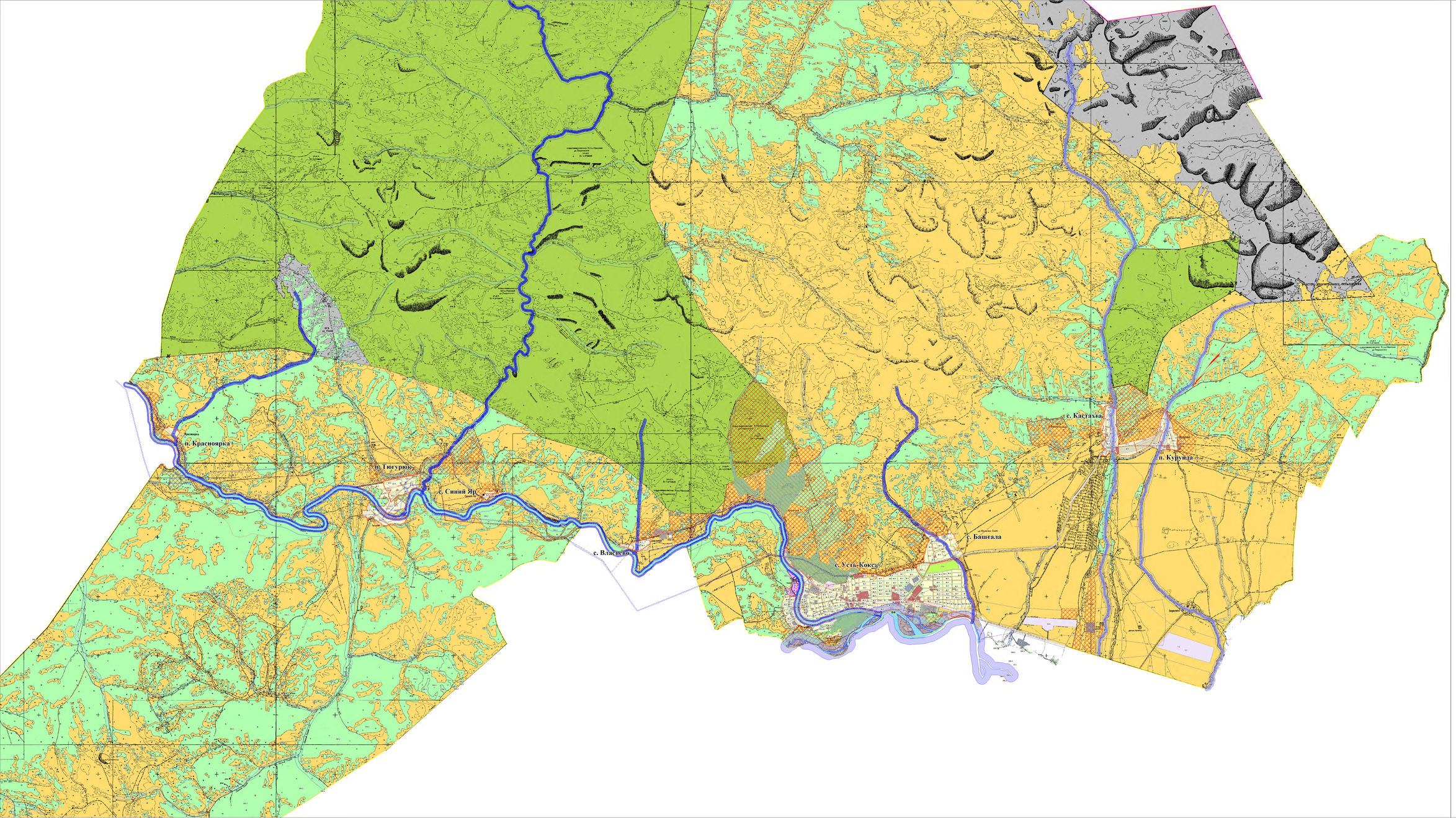
п. Красноярка
п. Тюгуров
с. Синий Яр
с. Власово
с. Усть-Кокса
с. Башгала
с. Кастахта
п. Курунда