Утверждена постановлением Администрации
Муниципального Образования
"Усть-Коксинский район" Республики Алтай
от «14» марта 2018 г. № 154
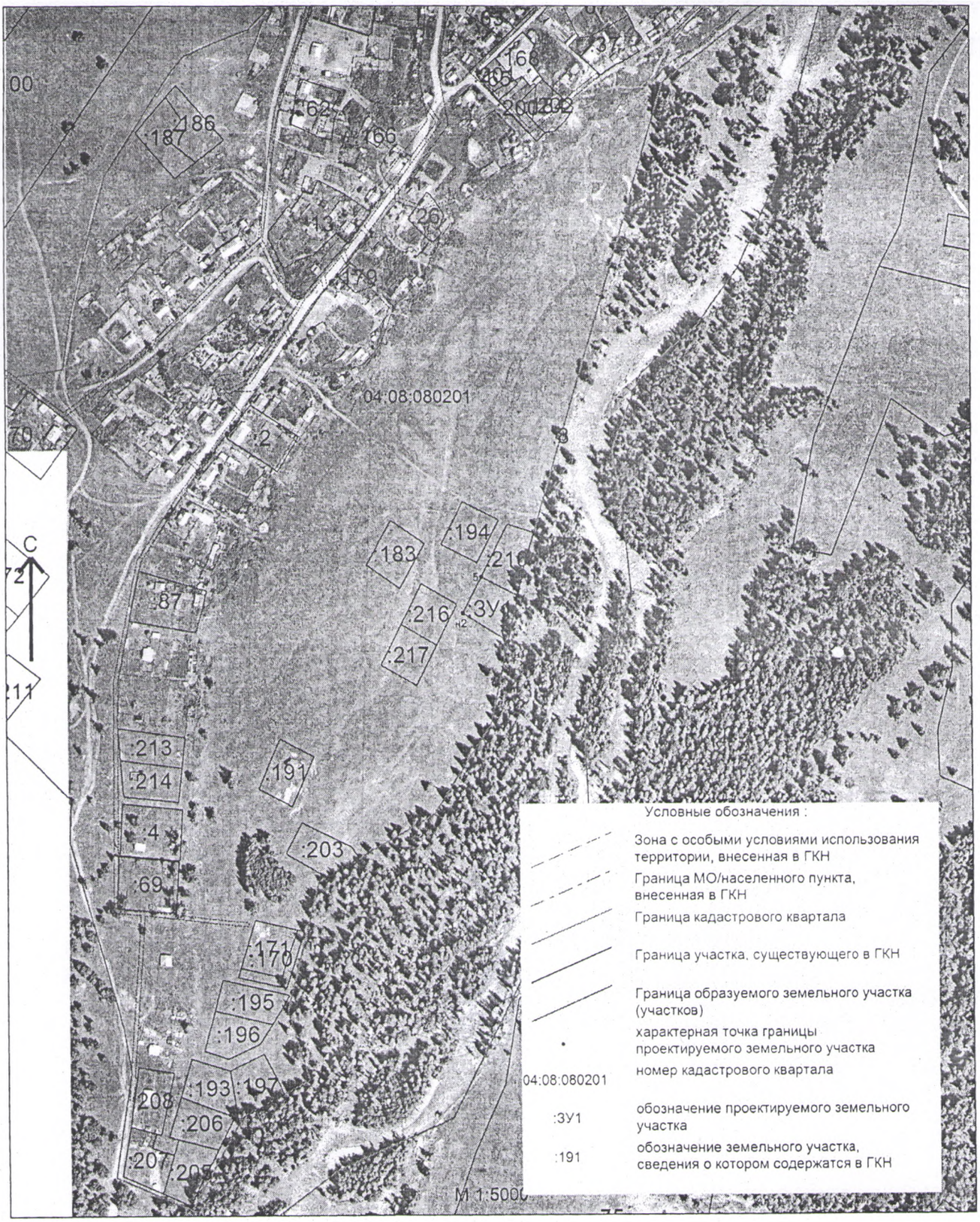
Схема расположения земельного участка или земельных участков
на кадастровом плане территории