

# ПРАВИЛА ЗЕМЛЕПОЛЬЗОВАНИЯ И ЗАСТРОЙКИ КАТАНДИНСКОГО СЕЛЬСКОГО ПОСЕЛЕНИЯ УСТЬ - КОКСИНСКОГО РАЙОНА РЕСПУБЛИКИ АЛТАЙ

## КАРТА ГРАДОСТРОИТЕЛЬНОГО ЗОНИРОВАНИЯ КАТАНДИНСКОГО СП

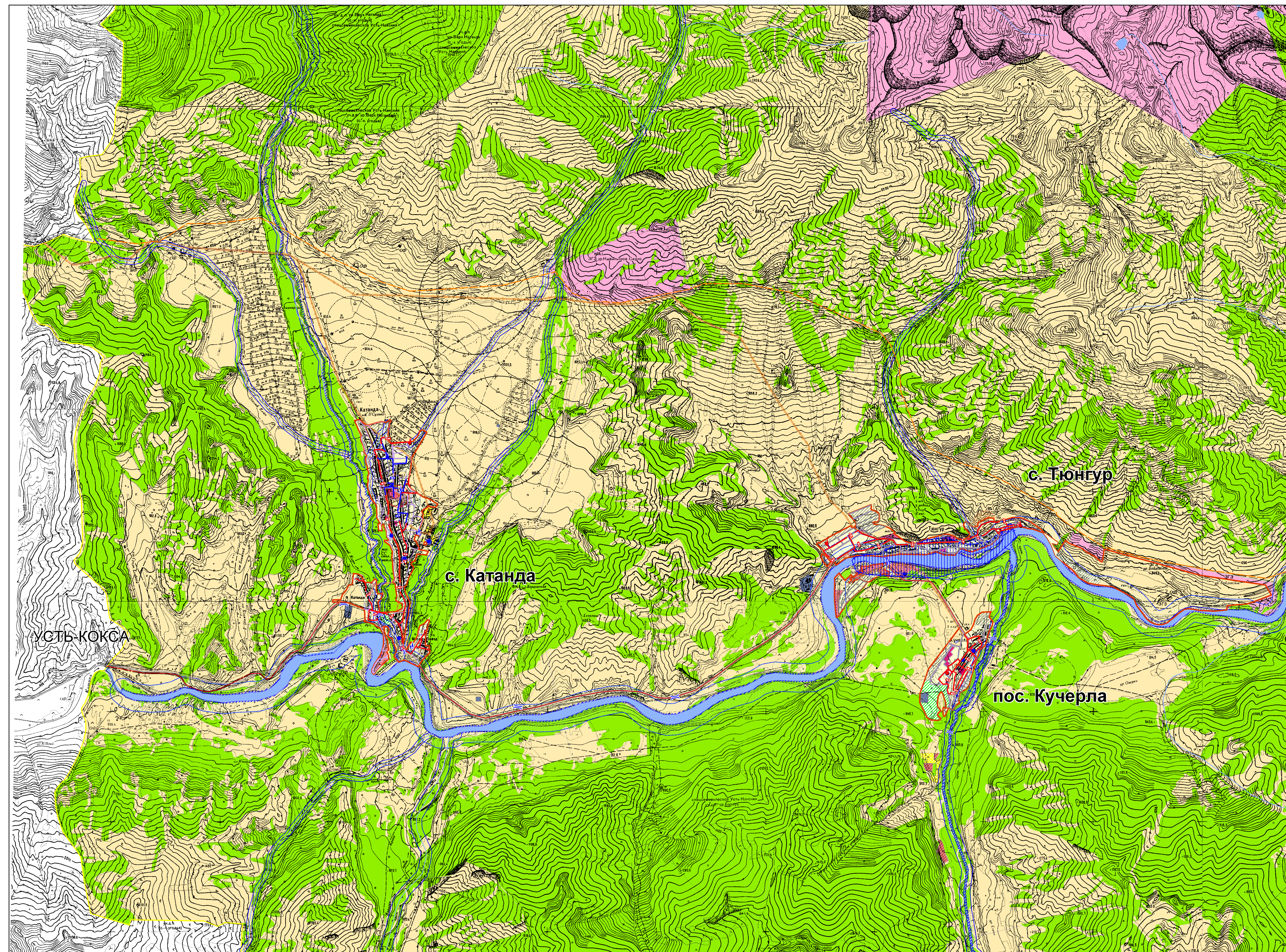

- УСЛОВНЫЕ ОБОЗНАЧЕНИЯ**
- Граница сельского поселения
  - Граница населенного пункта
  - ЖИЛАЯ ЗОНА (Ж)**
  - Ж-1 Зона застройки индивидуальными жилыми домами
  - ОБЩЕСТВЕННО-ДЕЛОВАЯ ЗОНА (ОД)**
  - ОД Зона общественно-деловая
  - ЗОНЫ ИНЖЕНЕРНОЙ И ТРАНСПОРТНОЙ ИНФРАСТРУКТУРЫ**
  - Т-1 Зона транспортной инфраструктуры (автомобильного транспорта)
  - И Зона размещения объектов инженерной инфраструктуры
  - ПРОИЗВОДСТВЕННЫЕ ЗОНЫ**
  - П-1 Производственная зона
  - ЗОНЫ РЕКРЕАЦИОННОГО НАЗНАЧЕНИЯ**
  - Р-1 Зона размещения учреждений и объектов рекреационного назначения
  - Р-2 Зона рекреационного назначения общего пользования
  - ЗОНЫ СЕЛЬСКОХОЗЯЙСТВЕННОГО ИСПОЛЬЗОВАНИЯ**
  - СХ-1 Зона сельскохозяйственных угодий
  - СХ-2 Зона объектов сельскохозяйственного производства
  - СХ-3 Зона размещения садово-огородных участков
  - СХ-4 Зона сельскохозяйственных угодий в границах земель сельскохозяйственного назначения \*
  - ЗОНЫ СПЕЦИАЛЬНОГО НАЗНАЧЕНИЯ**
  - Сп-1 Зона объектов ритуального назначения
  - Сп-2 Зона размещения отходов потребления, скотомогильников
  - ЗЕМЛИ ЛЕСНОГО ФОНДА \***
  - ЛФ-1 Зона земель лесного фонда
  - в том числе: зона ООТ на землях лесного фонда
  - ЗЕМЛИ ВОДНОГО ФОНДА \***
  - ВФ Зона водного фонда
  - ЗЕМЛИ ОСОБО ОХРАНЯЕМЫХ ТЕРРИТОРИЙ И ОБЪЕКТОВ \***
  - ООПТ Зона особо охраняемых территорий и объектов (ГПБЗ "Катунай")
  - ООПТ Зона особо охраняемых территорий и объектов (ПП "Белуха")
  - ЗЕМЛИ ЗАПАСА \***
  - ЗЗ Зона земель запаса
  - ТЕРРИТОРИИ ОБЩЕГО ПОЛЬЗОВАНИЯ \*\***
  - ТОП Территории общего пользования
  - Береговая полоса
  - Водные объекты
  - Зоны, на которые градостроительные регламенты не устанавливаются \*
  - Зоны, на которые градостроительные регламенты не распространяются \*\*
  - ГРАНИЦЫ ЗОН С ОСОБЫМИ УСЛОВИЯМИ ИСПОЛЬЗОВАНИЯ ТЕРРИТОРИИ**
  - Водоохранная зона
  - Прибрежная полоса
  - Придорожная полоса
  - Санитарно-защитная зона объектов производственной инфраструктуры
  - Охранная зона объектов инженерной инфраструктуры
  - Зона санитарной защиты источников питьевого водоснабжения
  - Пограничная зона
  - Зона природных территорий
  - ОБЪЕКТЫ СПЕЦИАЛЬНОГО НАЗНАЧЕНИЯ**
  - скотомогильники
  - места для временного хранения бытовых отходов
  - кладбища

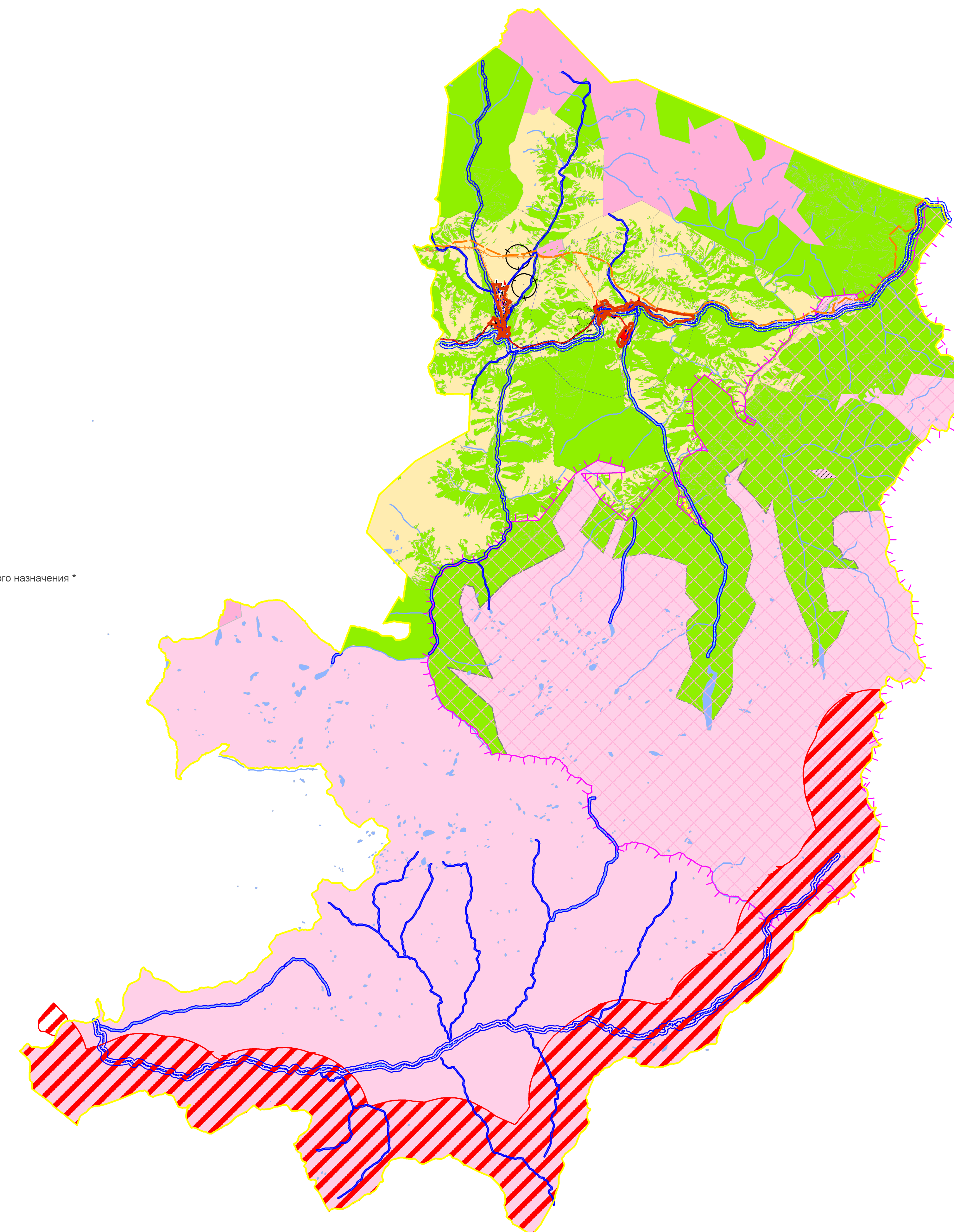

|     |      |        |      |      |         |  |      |        |   |  |  |  |
|-----|------|--------|------|------|---------|--|------|--------|---|--|--|--|
| Имя |      |        |      |      |         | Подпись  |      |        |   |  |  |  |
| Имя | Коп. | № док. | Лист | Дата | Подпись | Правила землепользования и застройки Катандинского СП Усть-Коксинского района Республики Алтай |      |        |   |  |  |  |
| Имя | Коп. | № док. | Лист | Дата | Подпись | Карта градостроительного зонирования   |      |        |   |  |  |  |
| Имя | Коп. | № док. | Лист | Дата | Подпись | Карта территориальных зон  |      |        |   |  |  |  |
| Имя | Коп. | № док. | Лист | Дата | Подпись | Карта зон с особыми условиями развития территории СП   |      |        |   |  |  |  |
| Имя | Коп. | № док. | Лист | Дата | Подпись | М 1:25000  |      |        |   |  |  |  |
| Имя | Коп. | № док. | Лист | Дата | Подпись | С. 1   | Лист | Листов | 000 "Компания Земпроект" г. Барнаул 2020 г. |  |  |  |
| Имя | Коп. | № док. | Лист | Дата | Подпись | 1  | 4    |        |   |  |  |  |